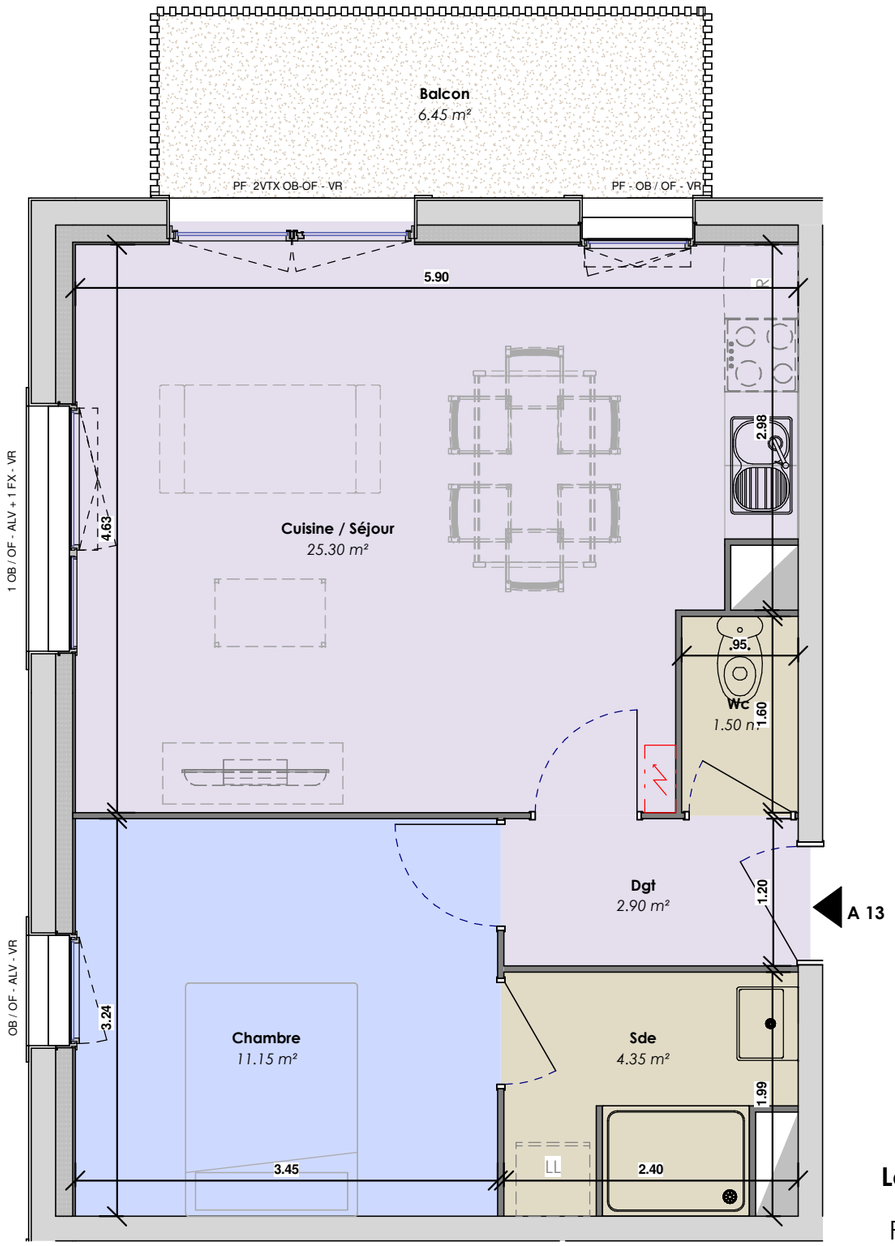

PLAN REZ-DE-CHAUSSEE

FACADE OUEST

FACADE NORD

Légende

PF	Porte-fenêtre	R	Réfrigérateur		Gaine technique
VTX	Vantaux	LV	Attente Lave-vaisselle		
VR	Volet roulant	LL	Attente Lave-linge		
FX	Fixe				
OB-OF	Oscillo-battant + Ouvrant à la française				
ALV	Allège vitrée				

ESPACE NUIT

ESPACE JOUR

SALLE D'EAU

Nord

0 1 2 3

Le présent plan est établi sur base du dossier de permis de construire et pourra subir des adaptations dimensionnelles, techniques et d'organisation afin de répondre aux contraintes induites par les études détaillées d'exécution. Les poutres, poteaux, sofites, canalisations et faux plafonds n'apparaissent pas systématiquement sur le présent plan. Les surfaces ainsi que l'emplacement des équipements et le mobilier sont mentionnés à titre indicatif.

Les Villas Quettier

BATIMENT	ETAGE	NUMERO	TYPE
A	R+1	A13	T2

SURFACE HABITABLE : 45.30m²

Nom	Surface
Cuisine / Séjour	25.30 m²
Chambre	11.15 m²
Sde	4.35 m²
Dgt	2.90 m²
Wc	1.50 m²
	45.25 m²
Balcon	6.45 m²
	6.45 m²
	51.70 m²

LOCALISATION

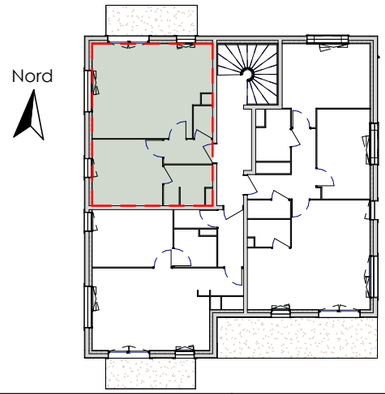

07/02/2023	A

COAST Architectes
38, Route de la trésorerie
62126 WIMILLE
Tél : 03 21 83 48 05

SIGLA NEUF
479, Avenue François 1er
62152 NEUFCHATEL HARDELOT
Tél : 03 21 87 42 22