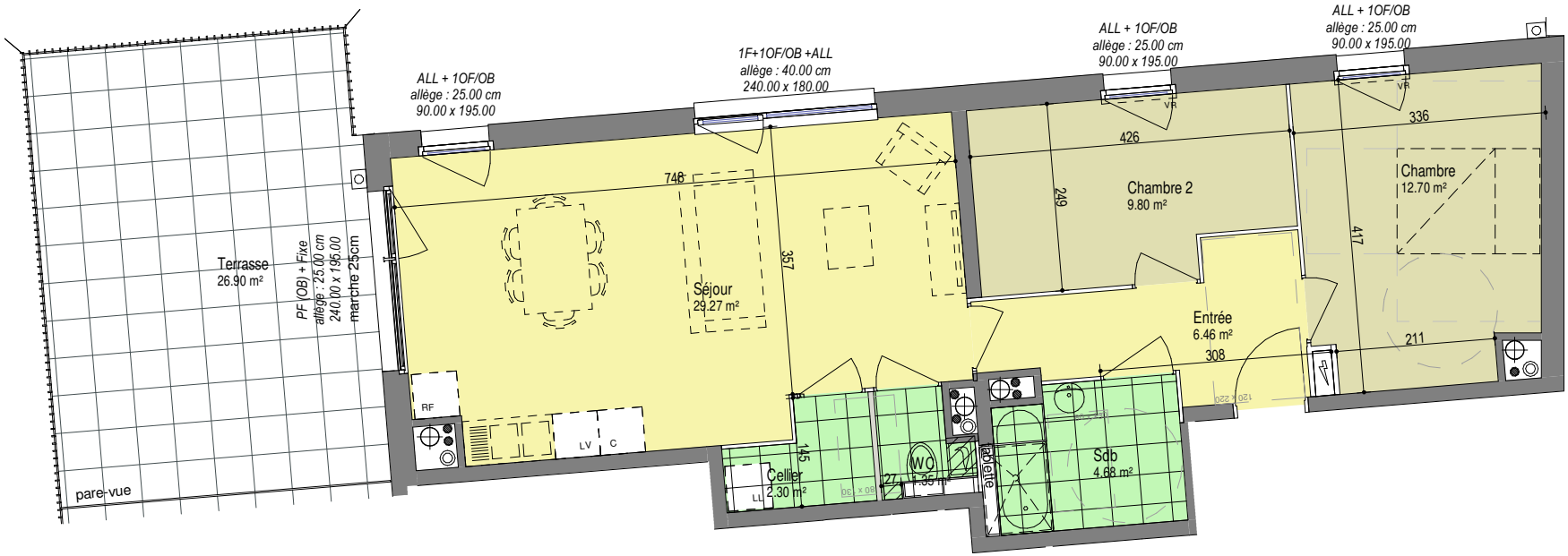

APPARTEMENT	**B304**
TYPOLOGIE	**T3**

Surface par pièce

Séjour	29.27 m²
Chambre	12.70 m²
Chambre 2	9.80 m²
Entrée	6.46 m²
Sdb	4.68 m²
Cellier	2.30 m²
WC	1.38 m²
Surface logement	**66.59 m²**
Terrasse	26.90 m²
Surface extérieure	**26.90 m²**
Surf. totale avec ext.	**93.49 m²**

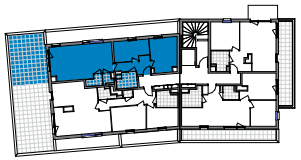

N

Légende
PL : Placard
PF / GC : Porte fenêtre et garde-corps
PF : Porte fenêtre PC : Porte coulissante
OF. OB. : Ouvrant à la française / Oscillo battant
VR : Volet roulant

hsfp : faux plafond sous poutre

Soffite / faux plafond technique (hauteur mini : 220 cm)

0 2 4 6m

22. 11 .2022

SIGLA NEUF
GROUPE PASCAL BOULANGER

NOTA : Des modifications sont susceptibles d'être apportées à ce plan en fonction des nécessités technique de la réalisation, tant en ce qui concerne la réalisation, tant en ce qui concerne les dimensions libre que l'équipement. Les surfaces indiquées sont approximatives, les retombées, faux plafonds ainsi que l'emplacement des équipements sont figurés à titre indicatif. Les surfaces de placards et equipements sont incluses dans celles des pièces attenantes. Les équipements et mobilier ne sont pas livrés avec le logement.