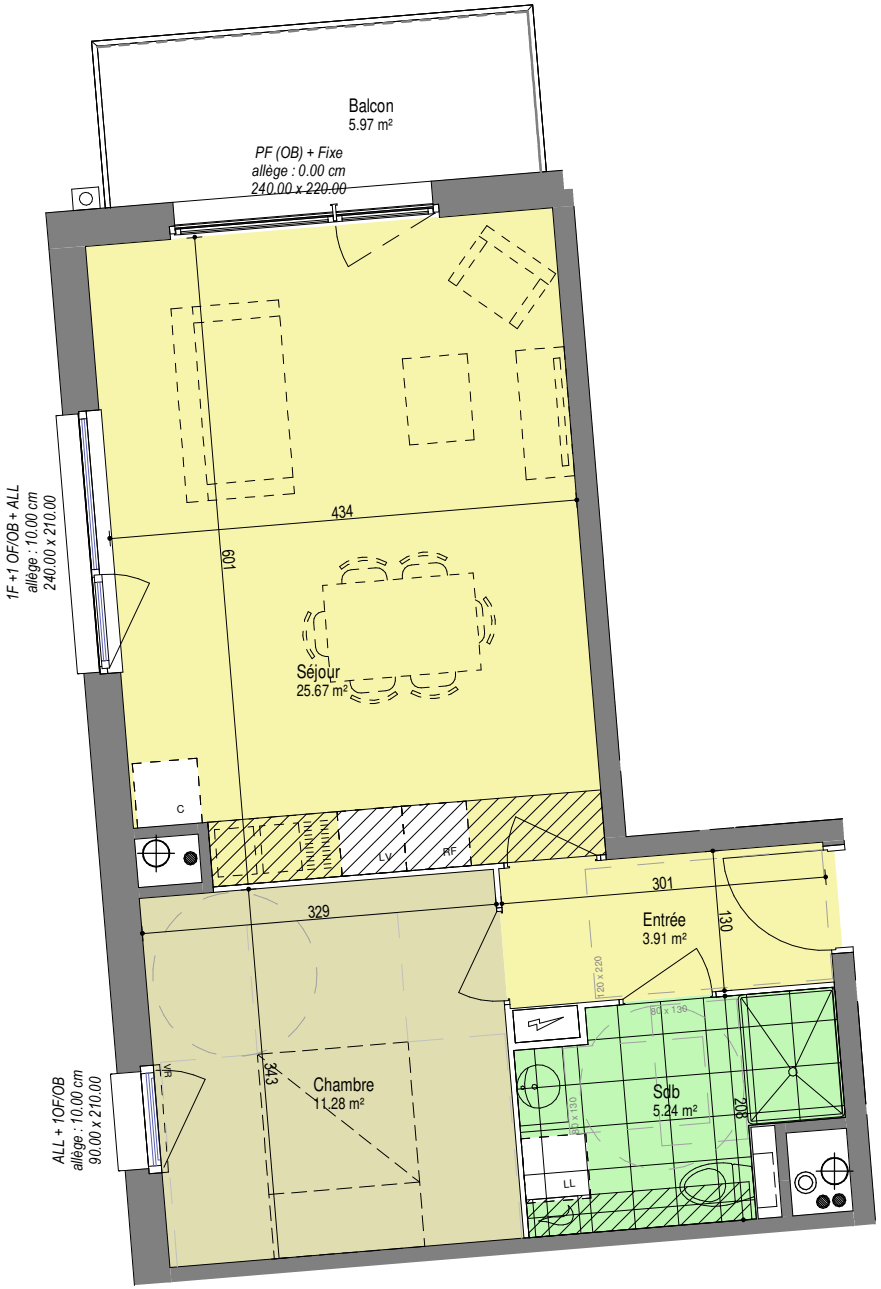

N

Légende
PL : Placard
PF / GC : Porte fenêtre et garde-corps
PF : Porte fenêtre PC : Porte coulissante
OF. OB. : Ouvrant à la française / Oscillo battant
VR : Volet roulant

hsfp : faux plafond sous poutre

Soffite / faux plafond technique (hauteur mini : 220 cm)

0 1 2 3m

205	T3
60.79 m²	

NOTA : Des modifications sont susceptibles d'être apportées à ce plan en fonction des nécessités technique de la réalisation, tant en ce qui concerne la réalisation, tant en ce qui concerne les dimensions bien que l'équipement. Les surfaces indiquées sont approximatives, les retombées, faux plafonds ainsi que l'emplacement des équipements sont figurés à titre indicatif. Les surfaces de placards et equipements sont incluses dans celles des pièces attenantes. Les équipements et mobilier ne sont pas livrés avec le logement.

APPARTEMENT	**B206**
TYPOLOGIE	**T2**

Surface par pièce	
Séjour	25.67 m²
Chambre	11.28 m²
Sdb	5.23 m²
Entrée	3.91 m²
Surface logement	**46.09 m²**
Balcon	5.97 m²
Surface extérieure	**5.97 m²**
Surf. totale avec ext.	**52.06 m²**

22. 11 .2022

SIGLA NEUF
GROUPE PASCAL BOULANGER