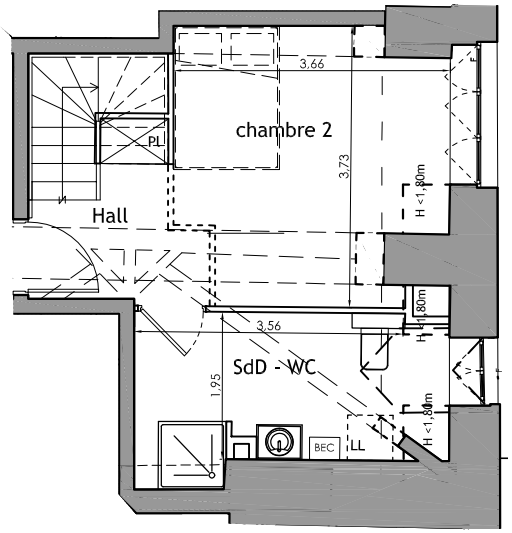

R+3 (hauteur sous plafond ≈ 2,20m)

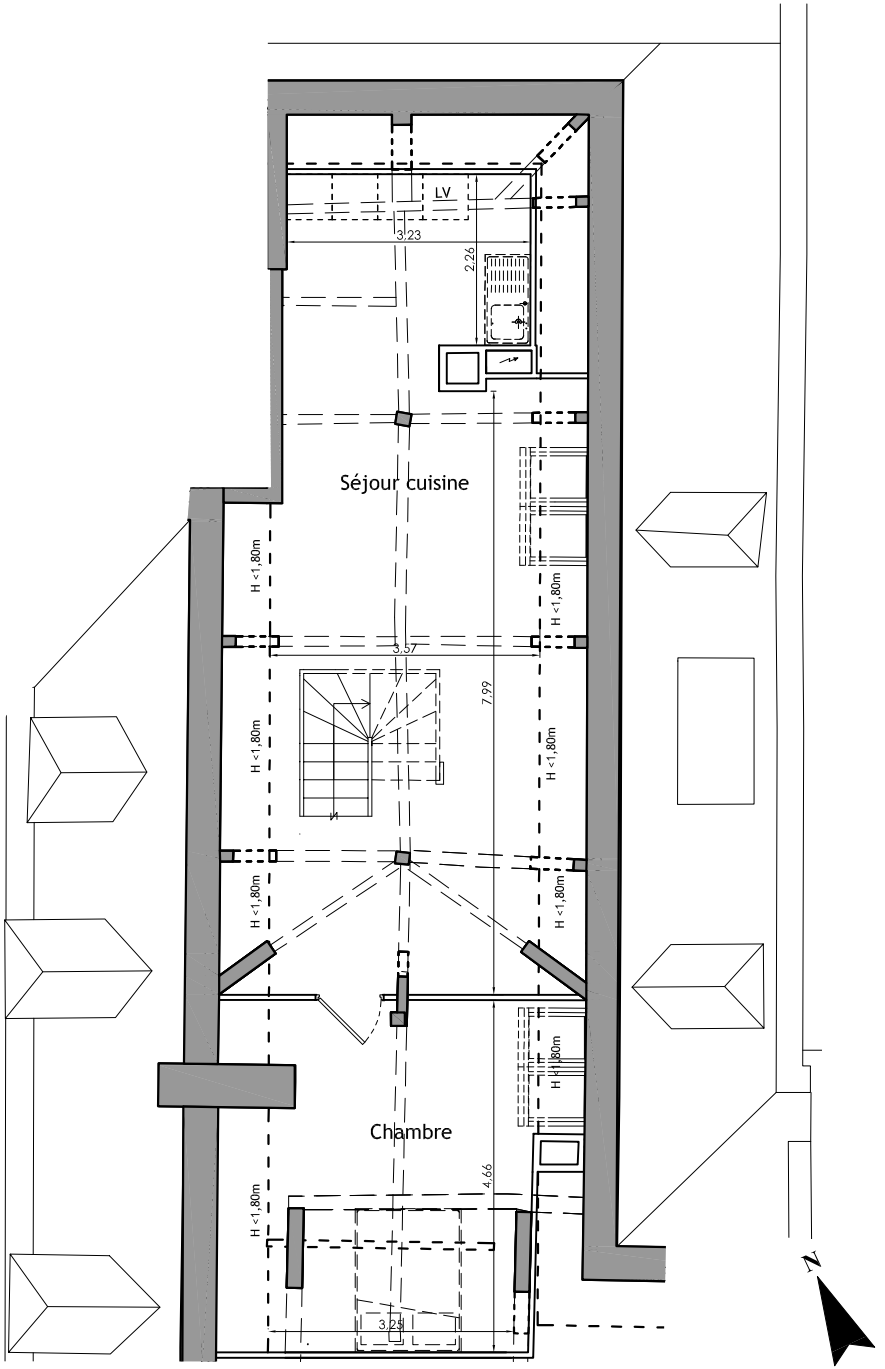

Combles (hauteur sous plafond : variable)

0 1 2 3 4

Légende

Pl	Placard
PF	Porte fenêtre
F	Fenêtre
LV	Attente Lave vaisselle
LL	Attente Lave linge
	Tableau électrique
BEC	Ballon d'eau chaude

Le présent document exprime la figure et les dispositions générales de l'appartement.
Des variations peuvent intervenir en fonction des nécessités techniques (bureau de contrôle, études thermique, acoustique et gros oeuvre), du curage des bâtiments et des tolérances d'exécutions (à 5% près) tant en ce qui concerne les dimensions libres que les équipements.
Les équipements sont positionnés à titre indicatif, les cuisines ne sont pas fournies.

Courrier Picard	Logement : C31 bis
R+3 et combles	Type : T3

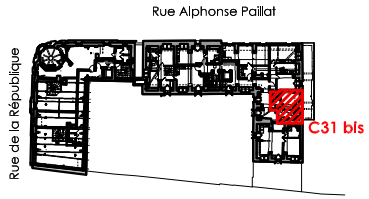

PROPOSITION D'AMENAGEMENT

Désignation		Surface
Hall	3,40 m²	3,90 m²
Séjour - Cuisine	33,40 m²	42,00 m²
Salle de douches + WC	7,70 m²	8,30 m²
Chambre 01	15,50 m²	19,50 m²
Chambre 02	11,00 m²	11,80 m²
Surface Habitable	**71,00 m²**	
Surface Utile*		**85,50 m²**

* Surface Utile : surface avec une hauteur > 1m

SIGLA NEUF
GROUPE PASCAL BOULANGER

Date : Juillet 2023 | Indice: H