Façade Sud

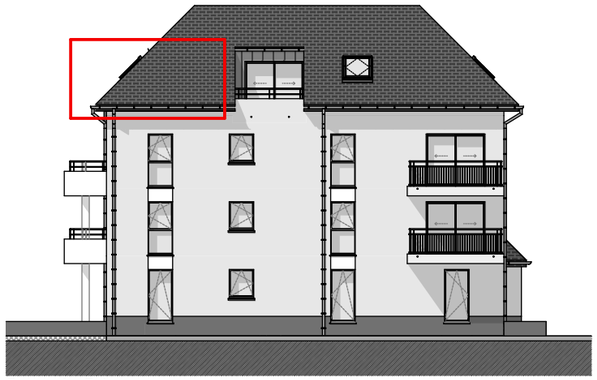

Façade Est

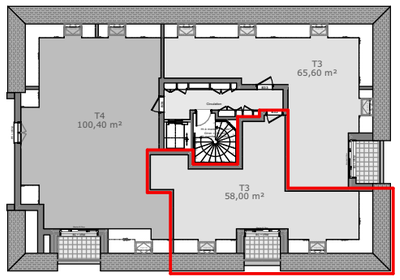

Combles

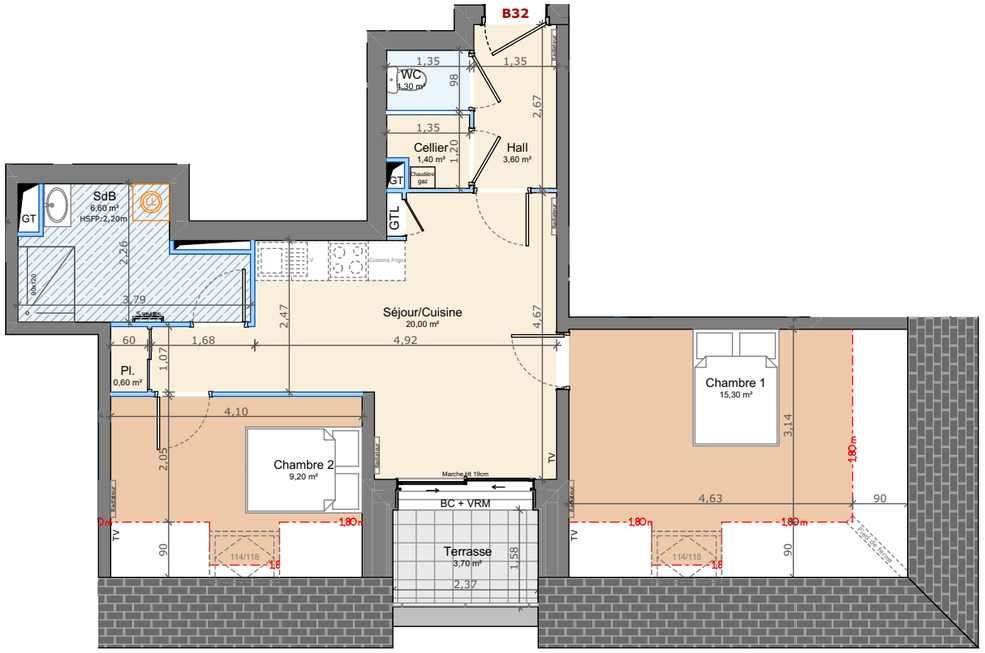

Espace Jour | Espace Nuit | Salle d'eau

0 1 2 3

Légende
OF : Ouvrant à la française
PF : Porte Fenêtre
BC:Baie Coulissante
PV : Porte Vitrée
AF+OB : Allège Fixe + Oscillo-Battant
VRM : Volet Roulant Motorisé
TV: Attente TV
LL : Attente Lave-Linge
LV: Attente Lave Vaisselle
_ _retombée de poutre

NOTA : Des modifications sont susceptibles d'être apportées à ce plan en fonction des nécessités technique de la réalisation, tant en ce qui concerne la réalisation,tant en ce qui concerne les dimensions libre que l'équipement. Les surfaces indiquées sont approximatives, les retombées, faux plafonds ainsi que l'emplacement des équipements sont figurés à titre indicatif. Les surfaces de placards et équipements sont incluses dans celles des pièces attenantes. Les équipements et mobilier ne sont pas livrés avec le logement.
Le nombre et l'emplacement des radiateurs seront établis en fonction des calculs de déperdition.
Ce plan est établi sur la base du PC. La mise au point technique de chantier peut engendrer des modifications mineures (dimensions, soffites, faux-plafonds,...).

EDONIE

BÂTIMENT		B
APPARTEMENT	n°	32 Combles
TYPOLOGIE		T3

SURFACE HABITABLE	58,00 m²

Séjour/Cuisine	20,00 m²
Chambre 1	15,30 m²
Chambre 2	9,20 m²
SdB	6,60 m²
Hall	3,60 m²
Cellier	1,40 m²
WC	1,30 m²
Pl.	0,60 m²
Total SHAB	58,00 m²
Suface <1,80m	9,80 m²
SHAB + Surf. <1,80m	67,80 m²
Terrasse	3,70 m²

Décembre 2024	**Ind - A**

OPALARCHI
SIGLA NEUF
GROUPE PASCAL BOULANGER